Μονάδα Διασφάλισης Ποιότητας

Αξιολόγηση Μαθημάτων



Cardisoft Ανώνυμη Εταιρία Παραγωγής Λογισμικού

Αντώνη Τρίτση 21, 57001, Πυλαία Θεσσαλονίκης, Τηλ 2310804880, Fax 2310804885

Οδηγίες Αξιολόγησης Μαθημάτων

3

Οδηγίες Αξιολόγησης Μαθημάτων

Το Πληροφοριακό Σύστημα Φοιτητών παρέχει τη δυνατότητα συμπλήρωσης των ερωτηματολογίων αξιολόγησης των μαθημάτων για την τρέχουσα ακαδημαϊκή περίοδο. Μετά την είσοδο στο σύστημα αυτό και ακολουθώντας το σύνδεσμο <Η δήλωσή μου> εμφανίζεται η λίστα των δηλωθέντων μαθημάτων για την τρέχουσα ακαδημαϊκή περίοδο. Στην περίπτωση κατά την οποία είναι ενεργοποιημένη η διαδικασία αξιολόγησης δίπλα στον τίτλο των μαθημάτων εμφανίζεται ο σύνδεσμος <Αξιολογήστε το μάθημα>.

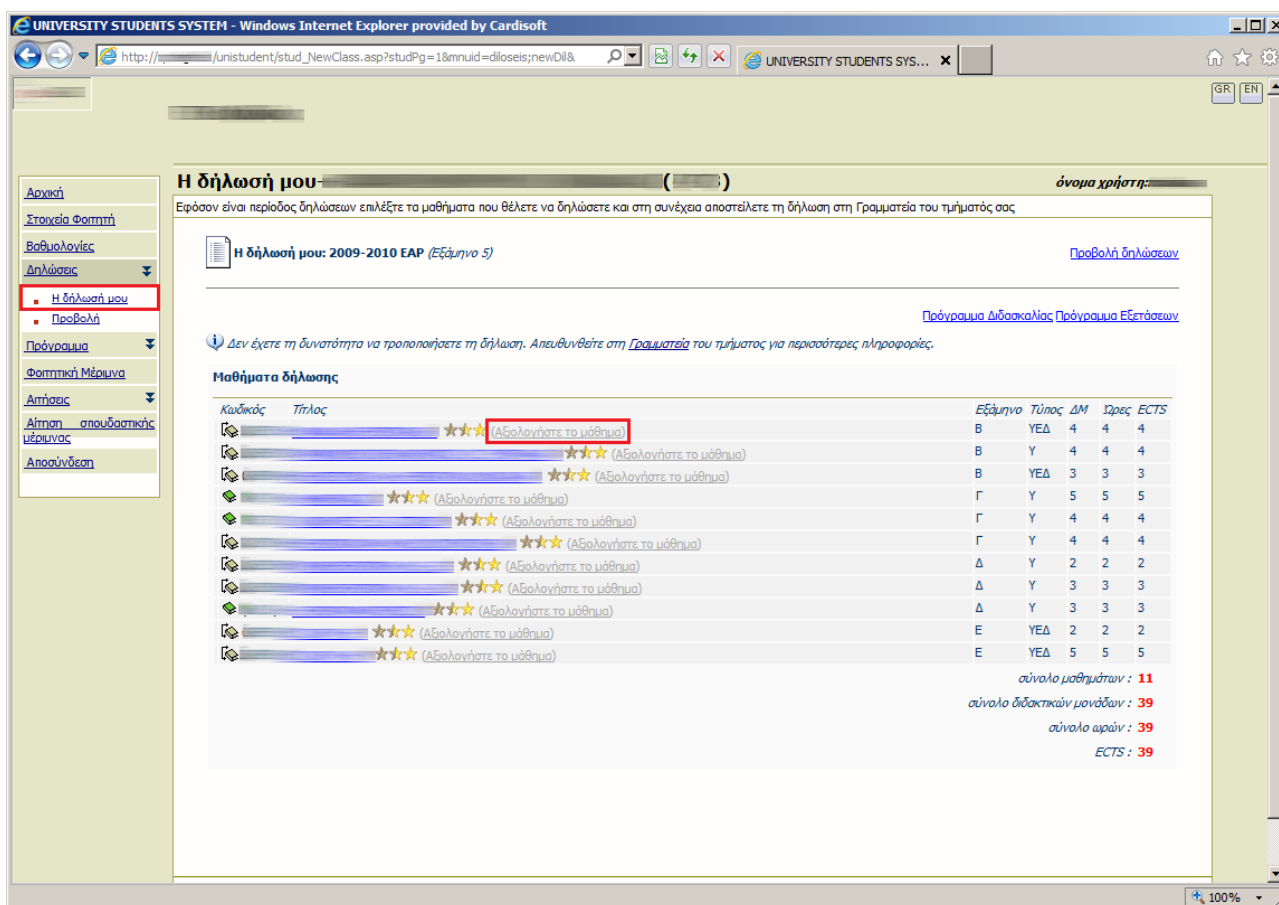

The screenshot shows the 'UNIVERSITY STUDENTS SYSTEM' interface. The main content area is titled 'Η δήλωσή μου' and contains a table of courses. The table has columns for 'Κωδικός', 'Τίτλος', 'Εξάμηνο', 'Τύπος', 'ΔΜ', 'Ωρες', and 'ECTS'. Each row represents a course with a star rating and a link to 'Αξιολογήστε το μάθημα'. A red box highlights the first 'Αξιολογήστε το μάθημα' link.

Κωδικός	Τίτλος	Εξάμηνο	Τύπος	ΔΜ	Ωρες	ECTS
Γ	...	Β	ΥΕΔ	4	4	4
Β	...	Β	Υ	4	4	4
Β	...	Β	ΥΕΔ	3	3	3
Γ	...	Γ	Υ	5	5	5
Γ	...	Γ	Υ	4	4	4
Δ	...	Δ	Υ	2	2	2
Δ	...	Δ	Υ	3	3	3
Δ	...	Δ	Υ	3	3	3
Ε	...	Ε	ΥΕΔ	2	2	2
Ε	...	Ε	ΥΕΔ	5	5	5

Summary statistics at the bottom right of the table:

- σύνολο μαθημάτων : 11
- σύνολο διδακτικών μονάδων : 39
- σύνολο ωρών : 39
- ECTS : 39

Εικόνα 1: Πληροφοριακό σύστημα φοιτητών (Η δήλωσή μου)

Ακολουθώντας τους συνδέσμους αυτούς ανακατευθυνόμαστε στην σελίδα αξιολόγησης του κάθε μαθήματος αντίστοιχα και συμπληρώνουμε το ερωτηματολόγιο σύμφωνα με τις οδηγίες που εμφανίζονται για τις ερωτήσεις του (εικόνα 2).

Ερωτηματολόγιο αξιολόγησης θεωρητικού μαθήματος/διδασκαλίας από τους σπουδαστές

Το ερωτηματολόγιο αυτό συμπληρώνεται συνυπόμνημα από τους σπουδαστές μεταξύ της 8ης και 10ης εβδομάδας διδασκαλίας του μαθήματος. Η συμπλήρωση του εμπειρτικού αυτού ερωτηματολογίου είναι πολύ σημαντική. Συγκεντρώνει χρήσιμες πληροφορίες που χρησιμοποιούνται αποκλειστικά από τους διδάσκοντες για το σχεδιασμό και την ανάπτυξη μελλοντικών μαθημάτων. Ιδιαίτερη αξία έχουν τα σχόλια που μπορείτε να συμπληρώσετε στο τέλος του ερωτηματολογίου. Βαθμολογική κλίμακα: 1=Καθόλου/Αποράδεκτη 2=Λίγο/Μη ικανοποιητική 3=Μέτρια 4=Πολύ/Ικανοποιητική 5=Πάρα πολύ/Πολύ καλή

A. ΤΟ ΜΑΘΗΜΑ

1. Η αίσθηση διδασκαλίας και ο εξοπλισμός της είναι κατάλληλα για τη διδασκία του μαθήματος. *

1 2 3 4 5

2. Οι στόχοι του μαθήματος ήταν σαφείς. *

1 2 3 4 5

3. Τα εκπαιδευτικά βοηθήματα ("σύγγραμμά", σημειώσεις, προσθετη βιβλιογραφία) ήταν κατάλληλα αναφορικά με το αντικείμενο του μαθήματος. *

1 2 3 4 5

4. Η προμήθεια των εκπαιδευτικών βοηθημάτων ("σύγγραμμά", σημειώσεις κ.λπ.) έγινε εύκολα. *

1 2 3 4 5

Εικόνα 2: Μονάδα Διασφάλισης Ποιότητας (Συμπλήρωση ερωτηματολογίου αξιολόγησης)

Αφού συμπληρώσουμε το ερωτηματολόγιο πατούμε το πλήκτρο <Αποθήκευση> για να αποθηκευθούν οι απαντήσεις μας σχετικά με το επιλεγμένο μάθημα (εικόνα 3).

23. Παρακολουθώ τακτικά τις διαλέξεις του μαθήματος. (1=<2 διαλέξεις, 2=2-4 διαλέξεις, 3=4-7 διαλέξεις, 4=7-10 διαλέξεις, 5=>10 διαλέξεις)

1 2 3 4 5

24. Μιλέτω συστηματικά την ύλη. *

1 2 3 4 5

25. Χρησιμοποιώ το συμπληρωματικό υλικό που υπάρχει στο E-class του μαθήματος. *

1 2 3 4 5

26. Χρησιμοποιώ συμπληρωματικό υλικό από τη βιβλιοθήκη του ΤΕΙ. *

1 2 3 4 5

27. Αφιερώνω εβδομαδιαία για μελέτη του συγκεκριμένου μαθήματος (1=<1 Ώρες, 2=1-2 Ώρες, 3=2-3 Ώρες, 4=3-4 Ώρες, 5=>=4 Ώρες)

1 2 3 4 5

Παρατηρήσεις και σχόλια

Εικόνα 3: Μονάδα Διασφάλισης Ποιότητας (Αποθήκευση ερωτηματολογίου αξιολόγησης)

Αν δεν απαντήσουμε σε κάποια υποχρεωτική ερώτηση μπορεί να εμφανισθούν ανάλογα μηνύματα όπως αυτό της εικόνας 4.

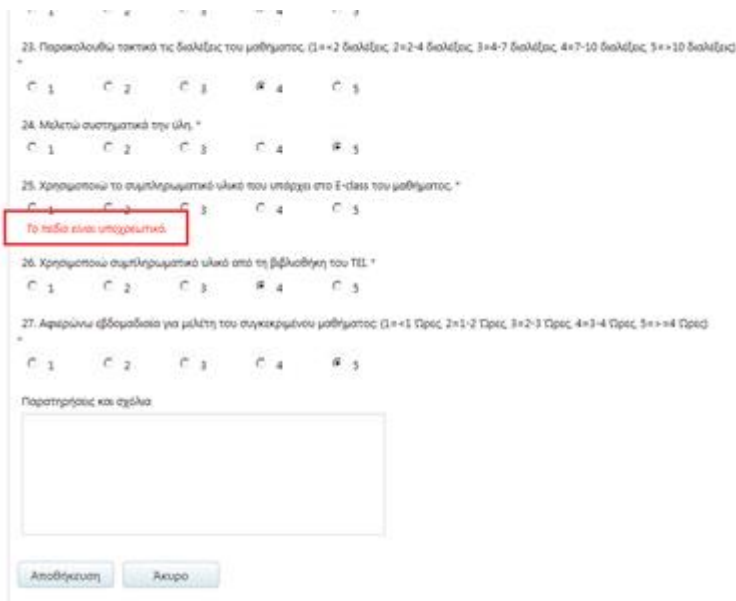

23. Παρακολουθεί τακτικά τις διαλέξεις του μαθήματος. (1=>2 διαλέξεις, 2=>4 διαλέξεις, 3=>4-7 διαλέξεις, 4=>7-10 διαλέξεις, 5=>10 διαλέξεις)

1 2 3 4 5

24. Μιλάτε συστηματικά την γλῶσσά *

1 2 3 4 5

25. Χρησιμοποιώ το συμπληρωματικό υλικό που υπάρχει στο E-class του μαθήματος. *

1 2 3 4 5

26. Χρησιμοποιώ συμπληρωματικό υλικό από τη βιβλιοθήκη του TEL *

1 2 3 4 5

27. Αφαιρώ τα εβδομαδιαία για μέλη του συγκεκριμένου μαθήματος. (1=>1 Γραφ, 2=>1-2 Γραφ, 3=>2-3 Γραφ, 4=>3-4 Γραφ, 5=>=4 Γραφ)

1 2 3 4 5

Παρατηρήσεις και σχόλια

Εικόνα 4: Μονάδα Διασφάλισης Ποιότητας (υποχρεωτικές ερωτήσεις ερωτηματολογίου αξιολόγησης)

Μετά την αποθήκευση των απαντήσεων η διαδικασία έχει ολοκληρωθεί και θα εμφανισθεί μία σελίδα όπως αυτή της εικόνας 5.

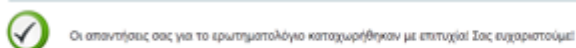

Εικόνα 5: Μονάδα Διασφάλισης Ποιότητας (Ολοκλήρωση αξιολόγησης)

Στην περίπτωση κατά την οποία έχουμε ήδη ολοκληρώσει στο παρελθόν την αξιολόγηση για το επιλεγμένο μάθημα τότε θα εμφανισθούν μηνύματα όπως αυτό της εικόνας 6.

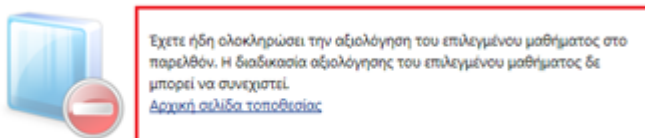

Εικόνα 6: Μονάδα Διασφάλισης Ποιότητας (Έλεγχος απάντησης ερωτηματολογίου αξιολόγησης)

Στην περίπτωση κατά την οποία το επιλεγμένο μάθημα δεν έχει συνδεθεί με ένα ερωτηματολόγιο αξιολόγησης για εσωτερικούς λόγους (πχ. η διαδικασία αξιολόγησης των μαθημάτων του τμήματος που ανήκει ο φοιτητής δεν έχει ξεκινήσει ακόμη κτλ) τότε θα εμφανισθούν ανάλογα μηνύματα όπως αυτό της εικόνας 7.

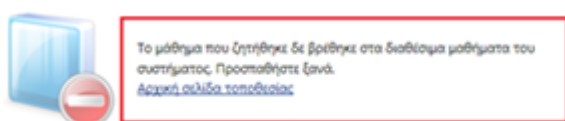

Εικόνα 7: Μονάδα Διασφάλισης Ποιότητας (Έλεγχος ερωτηματολογίου αξιολόγησης)